

| Cotisations saison 2024-2025   |             |                         |
|--|-------------|-------------------------|
| Activités avec licence FFEPGV <sup>(1)</sup>   |             |                         |
| <sup>(1)</sup> Licence FFEPGV obligatoire<br>Ajouter à la cotisation le coût d'une seule licence quel que soit le nombre de cours ci-dessous | adulte      | 27,50 €                 |
|  | - de 18 ans | 18,00 €                 |
| ⇒ Un cours de Gym <sup>(1)</sup><br>(Acti'gym adultes ou Gym Douce)  |             | 71,50 € <sup>(1)</sup>  |
| ⇒ Un cours de Pilates <sup>(1)</sup>   |             | 84,50 € <sup>(1)</sup>  |
| ⇒ Un cours de Gym + un cours de Pilates <sup>(1)</sup><br>(Acti'gym adultes ou Gym Douce)  |             | 123,50 € <sup>(1)</sup> |
| ⇒ Tous les cours de Gym (au choix, sauf Pilates) <sup>(1)</sup><br>(Acti'gym adultes ou Gym Douce)   |             | 112,50 € <sup>(1)</sup> |
| ⇒ Tous les cours de Gym + un cours Pilates <sup>(1)</sup><br>(Acti'gym adultes ou Gym Douce)   |             | 164,50 € <sup>(1)</sup> |
| ⇒ Marche nordique <sup>(1)</sup> (Séance de 2 heures)  |             | 117,50 € <sup>(1)</sup> |
| Activités sans licence   |             |                         |
| ⇒ Yoga   |             | 129,00 €                |
| ⇒ Tennis de table (de loisirs)   |             | 45,00 €                 |
| ⇒ Pétanque (de loisirs)  |             | 15,00 €                 |

Assemblée générale : 8 novembre 2024

Repas dansant : 16 novembre 2024



## INSCRIPTIONS (ouvertes à tous)

Inscriptions samedi 7 septembre  
de 9h00 à 12h30 et de 14h00 à 17h00

Salle polyvalente  
**BRETTEVILLE**

### Prévoir :

- Votre adresse e-mail **IMPRIMÉE** ou 2 enveloppes timbrées libellées à votre adresse.
- Pour tous les adhérents avec licence FFEPGV, une attestation « questionnaire de santé » (si réponse OUI à une ou plusieurs questions, nécessité de fournir un certificat médical datant de moins de 6 mois).

### Modes de paiement :

- Chèque bancaire
- Chèques vacances
- Coupons sport
- Atouts NORMANDIE
- Spot 50
- Espèces



Possibilité de règlement en plusieurs chèques établis lors de l'inscription (maximum 4).

Etablissement sur demande d'attestation de paiement ou de facture pour participation CE.

Association régie par loi 1901  
Agrément Jeunesse et Sport : 50-271-90/11  
Siret : 950 619 965 000 11

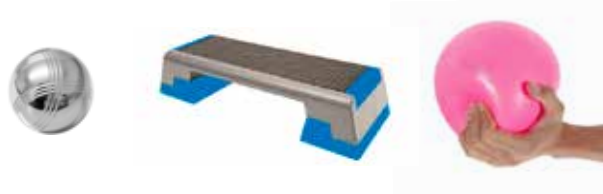

**SAISON 2024-2025**



**BRETTEVILLE**

L'ASSOCIATION PROPOSE A TOUS  
**DES ACTIVITÉS  
DE GYMNASTIQUE  
VOLONTAIRE ET DE LOISIRS**

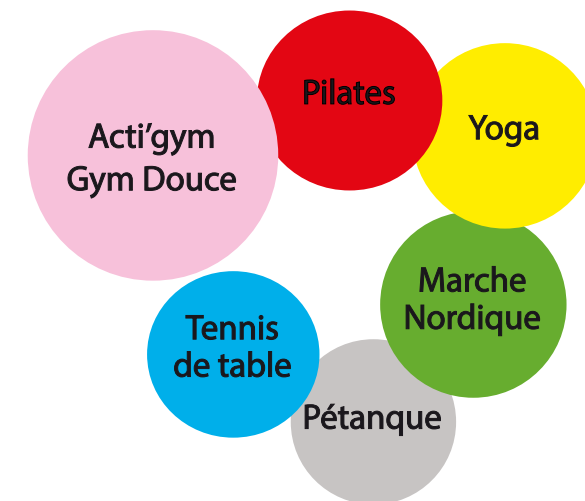

Plus d'informations :

www.lachesnee.fr  
infos@lachesnee.fr  
Tél. 06 77 66 92 61





Reprise des cours lundi 9 septembre

**CALENDRIER DES ACTIVITÉS**

| ACTIVITÉS                 | LUNDI                     | MARDI                      | MER-CREDI              | JEUDI                    | VEN-DREDI                | LIEU                   |
|---------------------------|---------------------------|----------------------------|------------------------|--------------------------|--------------------------|------------------------|
| Acti'gym Adultes          |                           | 9h15 à 10h15 (Adèle)       | 17h30 à 18h30 (Sophie) | 17h15 à 18h15 (Justine)  | 10h30 à 11h30 (Adèle)    | Salle polyvalente      |
|                           |                           | 18h00 à 19h00 (en attente) | 18h30 à 19h30 (Sophie) | 18h15 à 19h15 (Justine)  |                          |                        |
| Gym Douce                 |                           | 10h30 à 11h30 (Adèle)      |                        |                          |                          | Salle polyvalente      |
| Pilates                   | 18h00 à 19h00 (Catherine) |                            | 16h30 à 17h30 (Sophie) |                          |                          | Salle polyvalente      |
|                           | 19h10 à 20h10 (Catherine) |                            | 19h30 à 20h30 (Sophie) |                          |                          |                        |
| Marche nordique           |                           | 14h00 à 16h00 (Adèle)      |                        | 14h00 à 16h00 (Adèle)    |                          | (1)                    |
| Yoga                      |                           |                            | 16h00 à 17h00 (Lydie)  | 17h00 à 18h00 (Lydie)    |                          | Salle de la Chênevière |
|                           |                           |                            |                        | 18h15 à 19h15 (Lydie)    |                          |                        |
|                           |                           |                            |                        | 19h30 à 20h30 (Lydie)    |                          |                        |
| Tennis de Table (Loisirs) |                           | 19h30 à 21h30 (Eric)       |                        |                          |                          | Salle Polyvalente      |
| Pétanque (de loisirs)     |                           | 14h00 à 19h00 (Isabelle)   |                        | 14h00 à 19h00 (Isabelle) | 14h00 à 22h00 (Isabelle) | la Chênevière          |

(1) Parking du château des Ravalet à Tourlaville pour le premier cours (pour les cours suivants, point de rendez-vous fixé par l'animatrice, voir le site internet [www.lachesnee.fr](http://www.lachesnee.fr))

**Merci de cocher la case du (des) cours choisi(s)**

| ACTIVITÉS             | LUNDI                                  | MARDI                                  | MERCREDI                               | JEUDI                                  | VENDREDI                               |
|-----------------------|--|--|--|--|--|
| Acti'gym Adultes      |  | 9h15 à 10h15 <input type="checkbox"/>  | 17h30 à 18h30 <input type="checkbox"/> | 17h15 à 18h15 <input type="checkbox"/> | 10h30 à 11h30 <input type="checkbox"/> |
|                       |  | 18h00 à 19h00 <input type="checkbox"/> | 18h30 à 19h30 <input type="checkbox"/> | 18h15 à 19h15 <input type="checkbox"/> |  |
| Gym Douce             |  | 10h30 à 11h30 <input type="checkbox"/> |  |  |  |
| Pilates               | 18h00 à 19h00 <input type="checkbox"/> |  | 16h30 à 17h30 <input type="checkbox"/> |  |  |
|                       | 19h10 à 20h10 <input type="checkbox"/> |  | 19h30 à 20h30 <input type="checkbox"/> |  |  |
| Marche nordique       |  | 14h00 à 16h00 <input type="checkbox"/> |  | 14h00 à 16h00 <input type="checkbox"/> |  |
| Yoga                  |  |  | 16h00 à 17h00 <input type="checkbox"/> | 17h00 à 18h00 <input type="checkbox"/> |  |
|                       |  |  |  | 18h15 à 19h15 <input type="checkbox"/> |  |
|                       |  |  |  | 19h30 à 20h30 <input type="checkbox"/> |  |
| Tennis de Table       |  | 19h30 à 21h30 <input type="checkbox"/> |  |  |  |
| Pétanque (de loisirs) |  | 14h00 à 19h00 <input type="checkbox"/> |  | 14h00 à 19h00 <input type="checkbox"/> | 14h00 à 22h00 <input type="checkbox"/> |

Nom de naissance : \_\_\_\_\_

Nom d'usage : \_\_\_\_\_

Prénom : \_\_\_\_\_

Date de naissance : \_\_\_\_\_

Adresse : \_\_\_\_\_

Code postal : \_\_\_\_\_

Ville : \_\_\_\_\_

N° Tél : \_\_\_\_\_

E-mail (en MAJUSCULES) : \_\_\_\_\_

*Pour activités avec licence uniquement :*

Questionnaire de santé fourni : Oui  Non

Certificat médical nécessaire : Oui  Non

“ “ fourni : Oui  Non

Montant adhésion : \_\_\_\_\_ €

Montant licence FFEPGV : \_\_\_\_\_ €

Total à payer : \_\_\_\_\_ €

Chèque bancaire N° : \_\_\_\_\_ / \_\_\_\_\_ €

Chèques vacances : \_\_\_\_\_ €

Coupons sport ancv : \_\_\_\_\_ €

Atouts Normandie : \_\_\_\_\_ €

Spot 50 :€ \_\_\_\_\_ €

Espèces : \_\_\_\_\_ €

Je soussigné(e) Mme/M. ....

1. Autorise LA CHESNEE à utiliser mon image dans le cadre des différentes activités ou manifestations pour une diffusion sur les médias (presse, site internet, etc...)
2. En tant que licencié EPGV, est informé(e) de l'intérêt que présente la souscription d'une assurance complémentaire de personne couvrant les dommages corporels auxquels ma pratique sportive peut m'exposer, et de garanties relatives à l'accompagnement juridique et psychologique ainsi qu'à la prise en charge des frais de procédure engagés par les victimes de violences sexuelles, physiques et psychologiques. La souscription de ces garanties complémentaires peut se faire auprès de l'assureur de mon choix.
3. Utilisation des données personnelles : l'adhérent est informé que l'association et la FFEPGV collectent et utilisent ses données personnelles dans le cadre de son contrat d'adhésion avec l'association et du contrôle de l'honorabilité lorsqu'il est nécessaire. Les données personnelles de chaque adhérent sont utilisées à des fins de gestion associative, mais également à des fins statistiques non-nominatives. Chaque adhérent est informé qu'il a un droit d'accès, de modification, d'effacement et de portabilité qu'il peut exercer sur ses données personnelles. Pour faire valoir ce droit, l'adhérent devra envoyer un e-mail à l'association à l'adresse suivante « [infos@lachesnee.fr](mailto:infos@lachesnee.fr) ».

Date : ..... Signature